

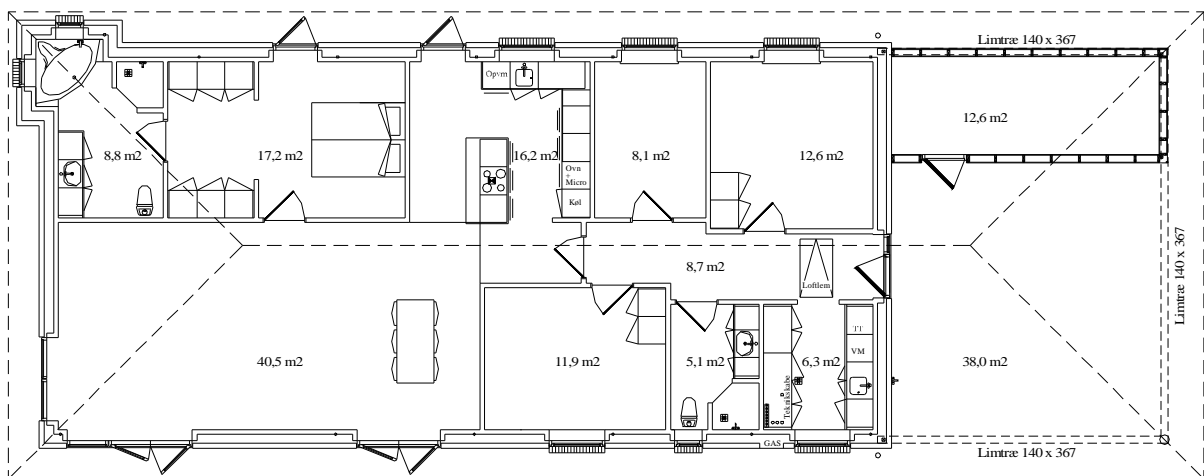

Havremarken 17 - Kr. Stillinge.

1-plans længehus på 163 m² med 53 m² integreret vognport / udhus. Fra entreen er der adgang til bryggerste, bad / toilet, 2 værelser samt kontor. Stort køkken i åbenforbindelse med allrum og stue. Fra stuen er der adgang til forældreafdeling, der indeholder separat garderoberum og stort badeværelse med hjørnebadekar i karnap.



Her er der valgt en planløsning, hvor børneafdelingen er adskilt fra forældreafdeling og allrummet, denne løsning giver nok mindre uro i fællesrummene.



Fra såvel stue som allrum er der via dobbelte terrassedøre, adgang til terrassen. Her er der valgt sorte betontagsten, en "mangan-mursten" der giver et varmt brunligt look og 1-2 sprosser i vinduerne-dørene. Dette giver et varmt, trendy udtryk og udstråler kvalitet og god smag.

Indretningen er særdeles funktionel. Der er direkte adgang til have / terrasse fra stuen, allrummet, forældresoveværelset og køkkenet, hvilket giver gode muligheder for at dyrke udelivet. Badekaret i forældrebadeværelset er placeret i en hjørnekarnap, hvilket er med til at give en hyggelig, stilfuld stemning.

