

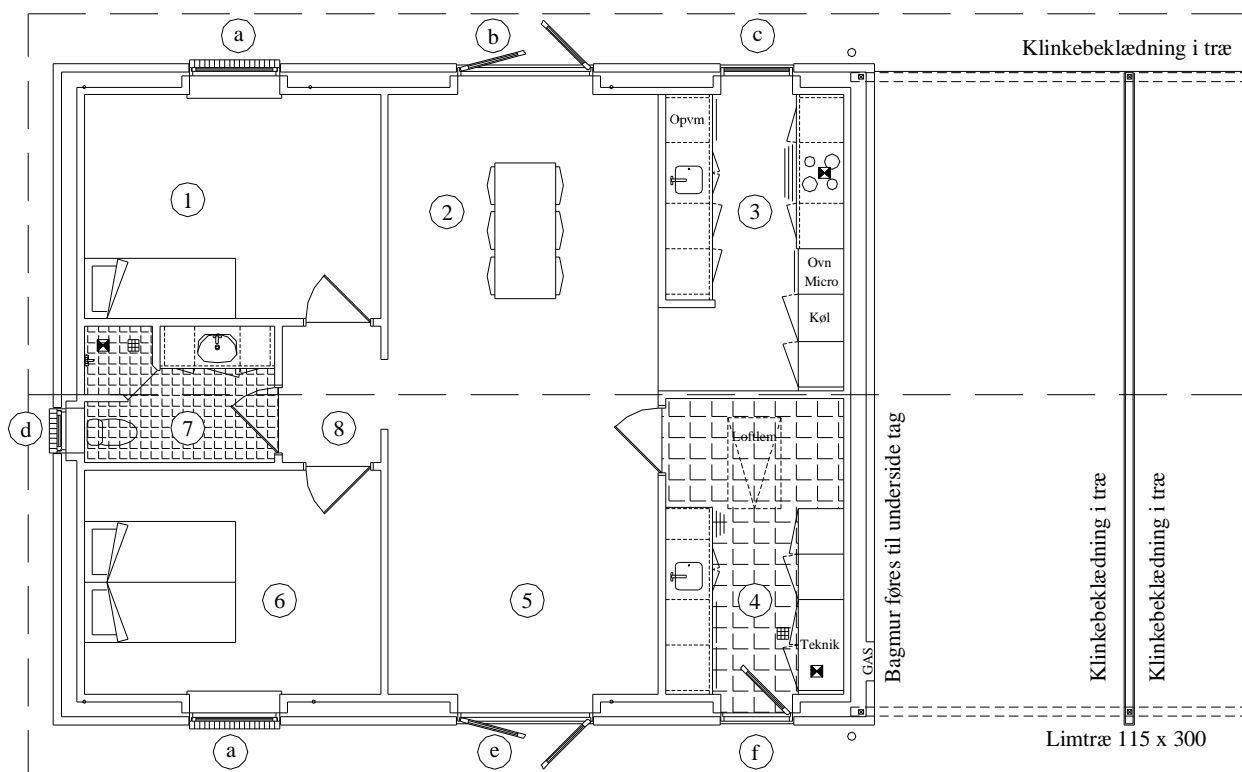

Skovbrynet 22 – 30, Korsør. Her har H. J. Huse opført 1 dobbelthus på 2 x 95 m² samt 3 fritliggende boliger på hver 124 m². Opgaven omfattede projektering, beregninger samt selve opførelsen af boligerne og anlæg af haver. Desuden udførte H. J. Huse også byggemodningen af de 5 parceller, incl. projektering, vejopbygning, nedgravning af forsyningsledninger samt belægninger.





95 m² boligen er sammenbygget via åben vognport med en tilsvarende bolig. Boligen er veldisponeret med 2 værelser, 1 badeværelse velindrettet bryggers / indgang, køkken samt stue / allrum med lysindfald fra begge sider.

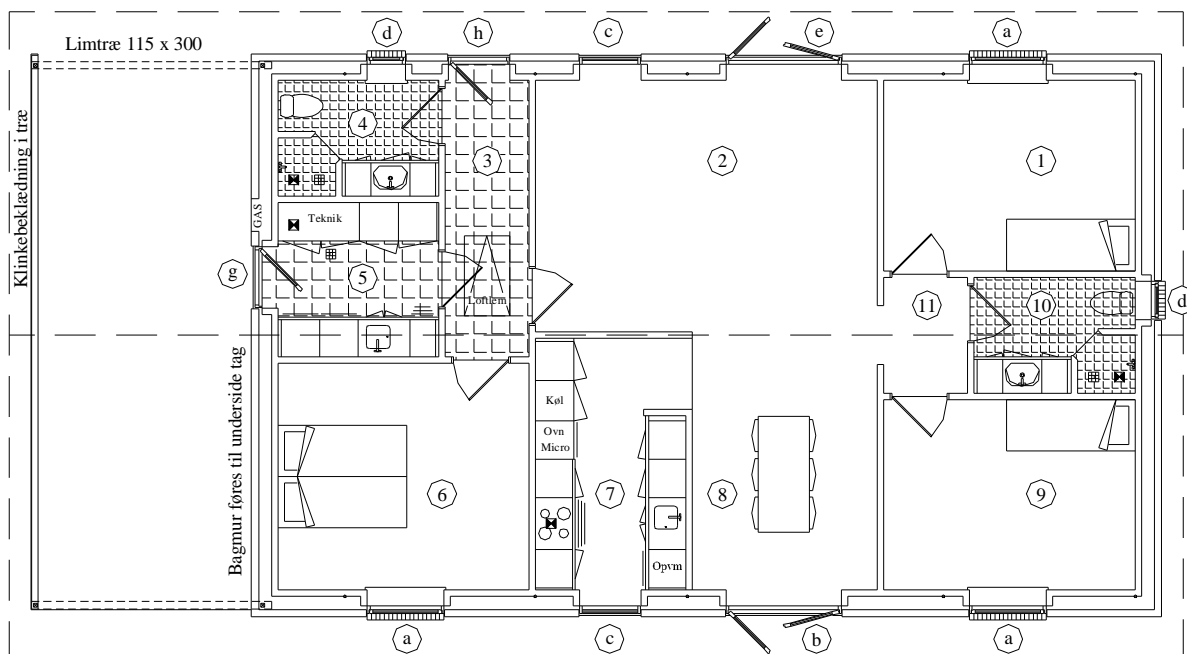

124 m² fritliggende bolig med åben vognport. Boligen er indrettet med soveværelse, 2 værelser, 2 badeværelser, bryggers og separat indgang. Desuden køkken / allrum og stue ud i et, med lysindfald fra begge sider.