

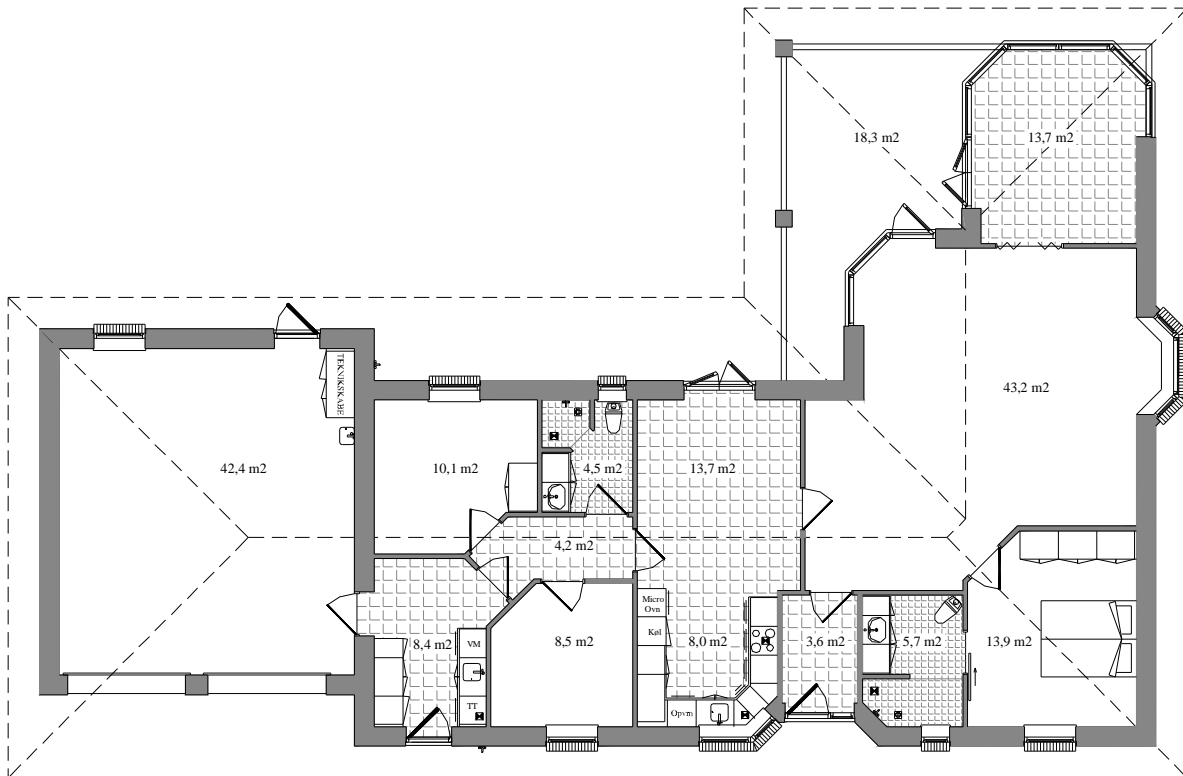

Havremarken 12 - Kr. Stillinge.

1-plans vinkelhus på 165 m<sup>2</sup> med 51 m<sup>2</sup> integreret, muret garage og 18 m<sup>2</sup> overdækket terrasse. Fra bryggerset er der adgang til garagen og lille mellemgang, hvorfra der er adgang til børneværelserne samt bad/toilet. Stor stue med karnap og udgang til overdækket terrasse. Fra stuen er der udgang til havestue. Fra soveværelset er der direkte adgang til bad/toilet.





Huset er designet efter kundens ønsker og behov, hvor der især er lagt vægt på "herrens" garage og "fruens" havestue med masser af lysindfald og plads til blomster og planter. Huset har tilbagetrukket indgangsparti samt overdækkede arealer ved alle terrassedøre. I stuen er der karnap, der giver en rigtig hyggelig krog med godt lysindfald.

