

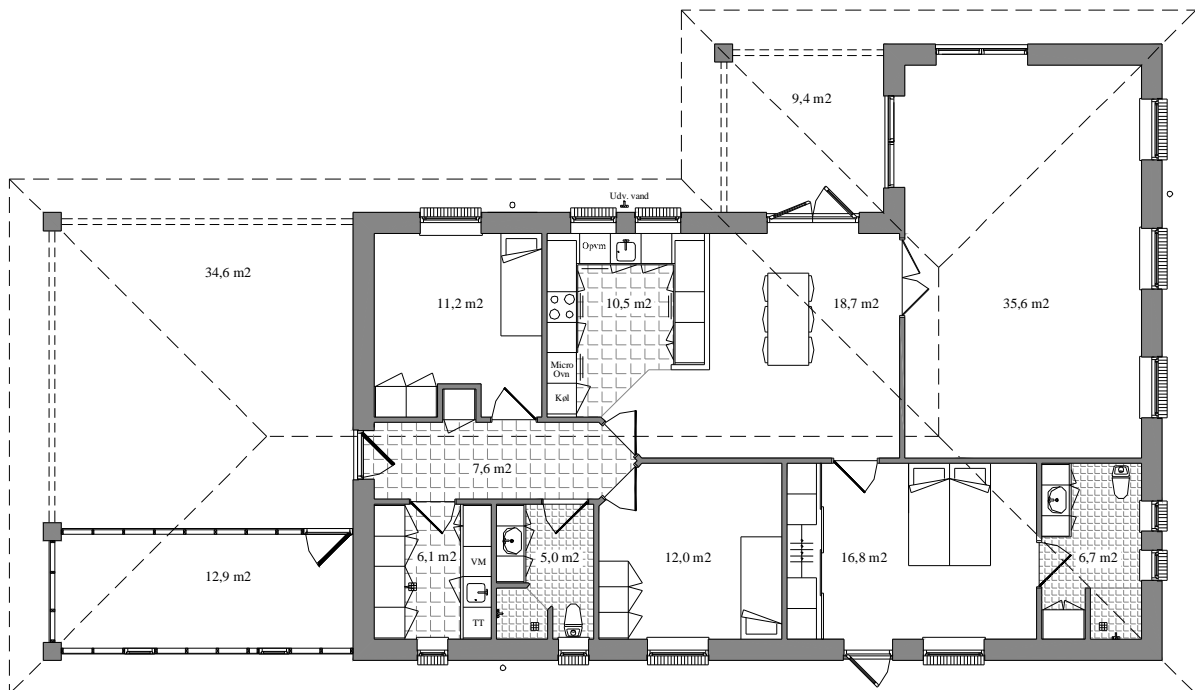

Mølleager, Skælskør. 1-plans vinkelhus på 158 m<sup>2</sup> med 53 m<sup>2</sup> vognport / udhus og 10 m<sup>2</sup> terrasseoverdækning. Fra entreen er der adgang til bryggers, bad / toilet, børneværelser samt køkken / allrum. Fra køkken / allrum er der adgang til stort soveværelse, hvorfra der er direkte adgang til bad / toilet. Fra køkken / allrum er der ligeledes adgang til stor stue, ligesom der er udgang til overdækket terrasse.





Huset er opført i traditionelle materialer og metoder, med bagmur af gasbeton, der er skalmuret med blødstrøgne mursten. Taget der er afvalmet er belagt med røde lerteglsten. Udhuset der er etableret mellem vognportens murede søjler, er beklædt med hvide eternitbrædder. I soveværelset er i ydervæggen isat et parti med udvendigt jalousi, lukket med insektnet, for udluftning. Indvendigt kan partiet lukkes med isoleret "låge".

